

# TARIFS Année scolaire 2024-2025

Au 01/09/2024



- \* RG: régime général
- \* RA: régime agricole
- \* QF: quotient familial

	Allocataires RG* et RA* avec QF* < 760€	Allocataires RG* et RA* avec QF* ≥ 760€	Communes non conventionnées et hors département
<b>PÉRISCOLAIRE MERCREDIS ET ACCUEIL DE LOISIRS VACANCES</b>			
<b>TARIF HORAIRE</b> (7h15 à 18h45)	<b>1.27€</b>	<b>1.52€</b>	<b>2.13€</b>
<b>Repas</b> (Tarification restaurant scolaire la Seudre)	<b>2.95€</b>		
<b>Sorties et activités exceptionnelles</b>	<b>3.81€</b>	<b>4.50€</b>	<b>6.41€</b>
<b>Majoration pour retard</b>	<b>5.00€/ enfant / quart d'heure de retard</b>		

## FONCTIONNEMENT ET ORGANISATION

### AU PÔLE ENFANCE JEUNESSE

Au gymnase ou pour les activités sportives,  
j'ai ma tenue adaptée (jogging/basket).

Pour les jeux aquatiques,  
j'emmène mon maillot de bain et ma serviette

### PÔLE ENFANCE JEUNESSE

9Bis Route des écluses - 17600 SAUJON

05.46.05.14.22 / 06.11.96.49.31

[pole.enfance@saujon.fr](mailto:pole.enfance@saujon.fr)

[www.saujon.fr](http://www.saujon.fr)



# PÔLE ENFANCE JEUNESSE

Saujon CENTRE COMMUNAL  
D'ACTION SOCIALE



## MERCREDIS MARS - AVRIL 2025

## MATERNELLES



### RESERVATIONS AU PÔLE ENFANCE JEUNESSE

Documents sur [www.saujon.fr](http://www.saujon.fr)

Par mail à [pole.enfance@saujon.fr](mailto:pole.enfance@saujon.fr)

Ou sur rendez-vous au 05.46.05.14.22 du Lundi au Vendredi



**RAPPEL**  
**TOUTE ANNULATION DEVRA ÊTRE EFFECTUEE**  
**7 JOURS AVANT LA DATE RESERVEE**



ACCUEIL MATIN de **7h15** à **9h30**

REPAS de 12h00 à 13h00

ACCUEIL APRES-MIDI de 13h00 à **14h00** jusqu'à **18h45**



Communes partenaires



MARE DE L'ÉGUILLE-SUR-SEUDRE



# MATERNELLES



## "Ma ville fleurie"



	MATIN	APRES-MIDI
<b>Mercredi 12 Mars</b> 	<b>Activité créatif :</b> Créons notre arbre printanier Atelier Jardinage <b>Passerelle MINI PLUMES :</b> "Parcours de motricité" 	<b>Jeu Extérieur :</b> "1,2,3 soleil" Atelier peinture colorée 
<b>Mercredi 19 Mars</b> <b>PIQUE-NIQUE</b>	<b>Activités créatives :</b> "Ma petite clôture" "Ma jolie fleur" <b>Enfant au fil des saisons</b> départ: 8h45 retour: 13h00 (12 enfants) 	<b>Activité créatif :</b> "ma couronne fleurie" Jeux de Coopération 
<b>Mercredi 26 Mars</b> 	Médiathèque de SAUJON "Mon tablier magique" (16 enfants) <b>Atelier créatif :</b> "Mon petit pot de fleurs" <b>Jeu Extérieur :</b> Accroche Décroche	<b>SORTIE EXCEPTIONNELLE :</b> Tous à la Piscine de Saujon Retour : 17h00 

	MATIN	APRES-MIDI
<b>Mercredi 02 Avril</b> 	Exercices détente au DOJO <b>Activité créatif :</b> "Petit papillon coloré" <b>Passerelle MINI PLUMES :</b> "A la recherche des poissons" 	Histoire contée à la Médiathèque de SAUJON <b>Activité créatif :</b> "Ma petite coccinelle" 
<b>Mercredi 09 Avril</b> 	<b>Médiathèque de SAUJON</b> (16 enfants) Jeux au parc du Château Chasse au trésor	Atelier plantation de semis au C.O.T.E (12 enfants) Jeux de construction 
<b>Mercredi 16 Avril</b> <b>PIQUE-NIQUE</b>	<b>SORTIE EXCEPTIONNELLE :</b> Ludothèque de ROYAN (12 enfants) Balade au lac Activité Land art 	Jeux de plein air et concours de châteaux de sable 

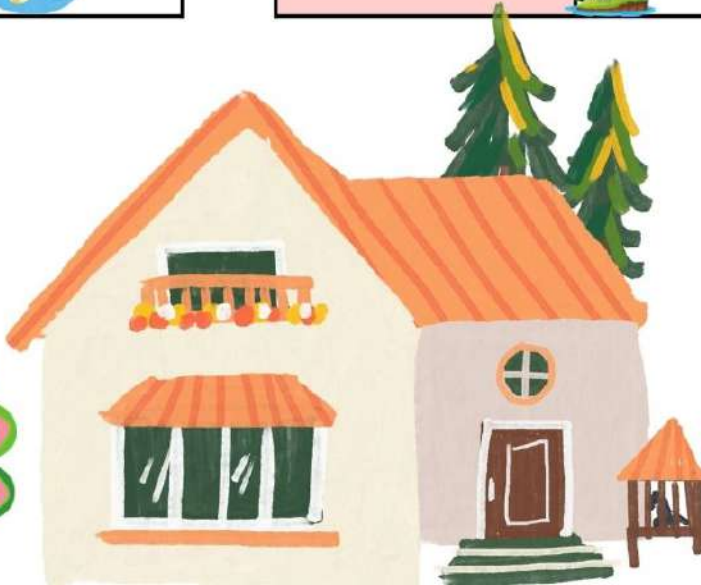

**FIL ROUGE :**  
**Création d'une fresque fleurie.**